

# GAZİANTEP ÜNİVERSİTESİ

## ÜNİVERSİTEMİZİ VE BÖLÜMÜMÜZÜ TANIYALIM

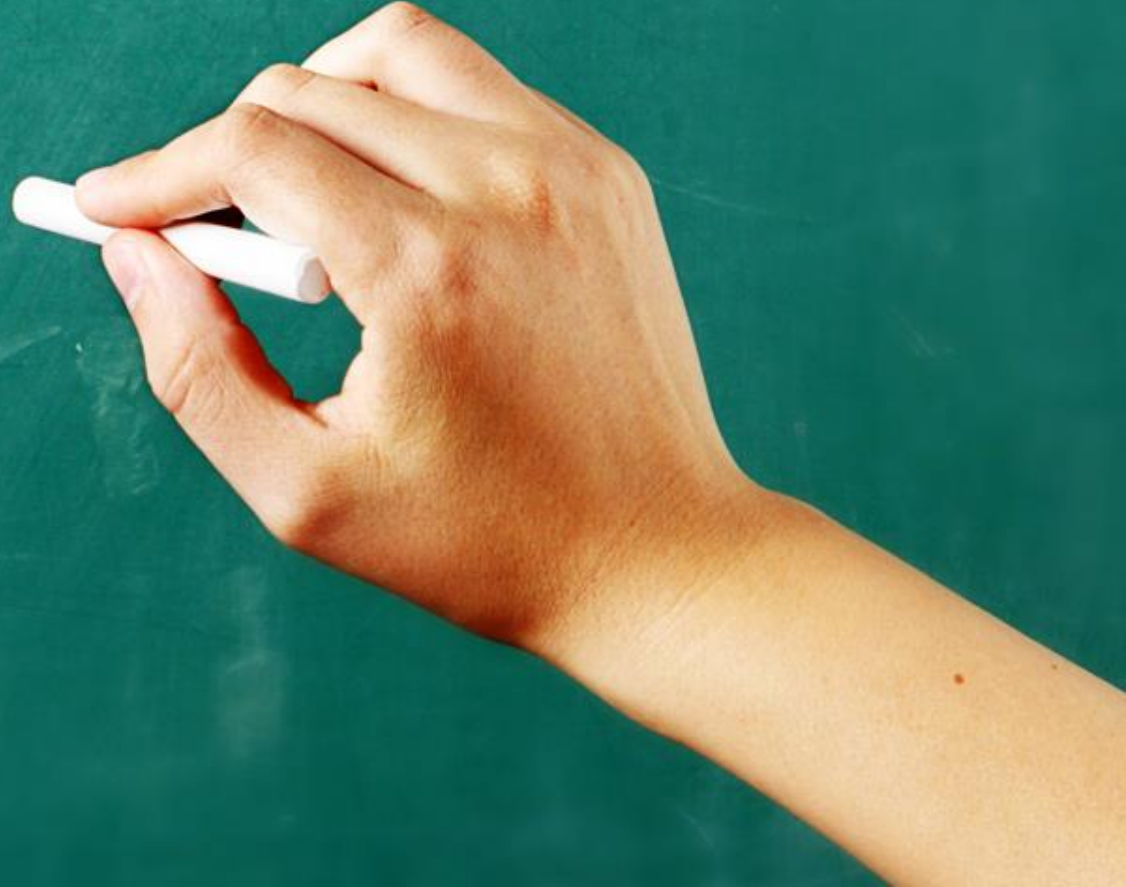

GAÜN SPORİUM



FEN-EDEBİYAT FAKÜLTESİ



ÖĞRENCİ YEMEKHANESİ



ANA GİRİŞ KAPISI



KÜTÜPHANE



ÇARŞI

# ÜNİVERSİTENİN GENEL YAPISI

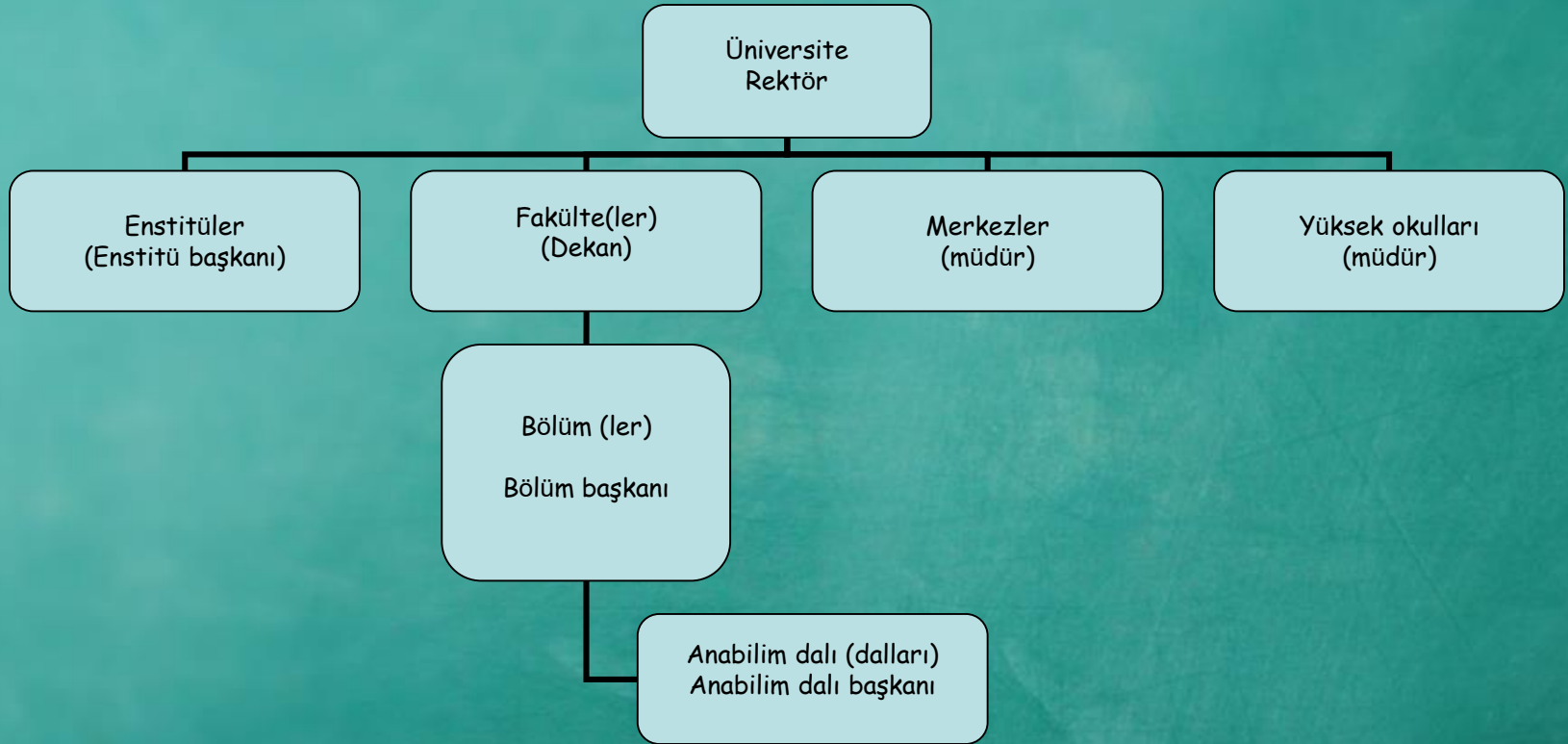

# Üniversitemiz ile İlgili Genel Bilgiler

Kuruluş Tarihi: 27 Haziran 1987

Rektörümüz: Prof. Dr. Ali GÜR

Dekanımız: Prof. Dr. Hülya ARSLAN EROL

Web adresi: <http://www.gantep.edu.tr>



# YAKLAŞIK 50 BİN CİVARINDA ÖĞRENCİ BULUNAN ÜNİVERSİTEMİZDE;

20 Fakülte, 5 Enstitü, 2 Yüksekokul, ve 11 Meslek Yüksekokulu bulunmaktadır.

**Fakülteler:** Mühendislik Fakültesi, Tıp Fakültesi, Fen- Edebiyat Fakültesi, İktisadi ve İdari Bilimler Fakültesi, Gaziantep Eğitim Fakültesi, Diş Hekimliği Fakültesi, Mimarlık Fakültesi, İslahiye İktisadi ve İdari Bilimler Fakültesi, Güzel Sanatlar Fakültesi, Sağlık Bilimleri Fakültesi, Nizip Eğitim Fakültesi, Hukuk Fakültesi, İlahiyat Fakültesi, İletişim Fakültesi, Havacılık ve Uzay Bilimleri Fakültesi, Turizm Fakültesi, Afrin Eğitim (Suriye) Fakültesi, Azez İslami İlimler (Suriye) Fakültesi, El-Bab İktisadi ve İdari Bilimler (Suriye) Fakültesi, Spor Bilimleri Fakültesi.

**Enstitüler:** Fen Bilimleri, Sağlık Bilimleri, Sosyal Bilimler, Eğitim Bilimleri, Göç Enstitüleri.

**Yüksekokullar:** Türk Musıkisi Devlet Konservatuvarı, Yabancı Diller.

**Meslek Yüksekokulları:** Teknik Bilimler Meslek Yüksekokulu, Sosyal Bilimler Meslek Yüksekokulu, Sağlık Hizmetleri Meslek Yüksekokulu, Nizip Meslek Yüksekokulu, Oğuzeli Meslek Yüksekokulu, Turizm ve Otelcilik Meslek Yüksekokulu, Naci Topçuoğlu Meslek Yüksekokulu, İslahiye Meslek Yüksekokulu, Nurdağı Meslek Yüksekokulu ve Araban Meslek Yüksekokulu, Cerablus (Suriye) Meslek Yüksekokulu.

**Toplam öğrenci sayısı: 47.496**  
**Toplam akademik personel sayısı: 1.809**  
**Toplam idari personel sayısı: 3.198**



# GAZİANTEP ÜNİVERSİTESİ ÖN LİSANS VE LİSANS EĞİTİM- ÖĞRETİM YÖNETMELİĞİ

- **MADDE 9 -**

- (1) Eğitim-öğretim dönem (yarıyıl) esasına göre düzenlenir. Öğrenciler, her dönem için kayıt yaptırıp yaptırmadığına bakılmaksızın (resmi izinler hariç) öğrenim süresi iki yıl olan önlisans programlarını azami sekiz yarıyıl, öğrenim süresi dört yıl olan lisans programlarını azami on dört yarıyıl ve öğrenim süresi beş yıl olan lisans programlarını azami on altı yarıyıl içinde tamamlamak zorundadırlar. Yabancı dil hazırlık programında geçirilen süre program süresine ve azami eğitim-öğretim süresine dâhil değildir.



# GAZİANTEP ÜNİVERSİTESİ ÖN LİSANS VE LİSANS EĞİTİM- ÖĞRETİM YÖNETMELİĞİ

- **MADDE 16 -**

- (1) Her öğrencinin almakla yükümlü olduğu dersler; zorunlu, ortak zorunlu, ortak seçmeli, seçmeli, ön koşullu olmak üzere beş gruba ayrılır.
- (2) **Zorunlu dersler**, öğrencinin kayıtlı olduğu programın ders müfredatında yer alan ve öğrencinin başarılı olması gereken derslerdir.
- (3) **Ortak zorunlu ve ortak seçmeli dersler**, YÖK'ün ve Senatonun belirlediği derslerdir. Öğrenciler, bu dersleri de almak ve başarmakla yükümlüdürler.
- (4) **Seçmeli dersler**, öğrencinin seçerek alabileceği derslerdir. Seçmeli dersler, program içi ve program dışı seçmeli dersler olmak üzere iki türdür





# GAZİANTEP ÜNİVERSİTESİ ÖN LİSANS VE LİSANS EĞİTİM- ÖĞRETİM YÖNETMELİĞİ

- **MADDE 19-**
- (2) Bir eğitim-öğretim yılı 60 AKTS kredisinden az olmamak koşuluyla, tüm derslerin AKTS kredilerinin toplamı, iki yıllık ön lisans programlarında en az 120 AKTS, dört yıllık lisans programlarında en az 240 AKTS ve beş yıllık lisans programlarında ise en az 300 AKTS kredisinden oluşur.
- **Ders ve uygulamalara devam zorunluluğu**
- **MADDE 22 -**
- (1) Öğrenciler derslere, uygulamalara, laboratuvarlara ve sınavlara devam etmek zorundadırlar. Mazeretleri ne olursa olsun devam zorunluluğu teorik derslerde en az %70, uygulama ve laboratuvarlarda ise en az %80'dir.
- (2) Devam şartlarını sağlayamayan öğrenciler yarıyıl sonu sınavına alınmazlar ve kendilerine Devamsız (NA) notu verilir.



# Ders Yüğü, Başarı Durumu, Ders Tekrarı ve Sınavlar

- **MADDE 23 -**
- (1) Bir programın normal ders yüğü, o programın müfredatında yer alan toplam kredisi en yüksek yarıyılın kredisidir. Ancak normal ders yüğüne YÖK ve Senato tarafından önerilen ortak dersler dâhil değildir. Fakat İngilizce eğitim yapan birimlerde yabancı dil dersleri normal ders yüğüne dâhildir.
- (2) Genel not ortalamaları 2,00'dan az olan öğrencilerin ders yükleri arttırılamaz.
- (3) Genel not ortalamaları 2,00-2,99 arası olan öğrenciler, normal ders yüklerini bir ders; 3,00 ve üzeri olan öğrenciler ise en fazla iki ders arttırabilir.



# Başarı veya Başarısızlık Durumu

- **MADDE 24 -**

(1) Öğrencilerin dönem başarı durumu, yarıyıl not ortalamaları hesaplanarak belirlenir. Yarıyıl not ortalaması 2,00'in altında olan bir öğrenci o dönem sınamalı sayılır. İlgili yarıyıldaki kredili en az üç ders almak şartı ile yarıyıl not ortalaması 2,00 ve üstü olan öğrenciler o dönem başarılı sayılır.

(2) GNO'su 1,75 ve üstü olmak şartı ile bir eğitim-öğretim yılında yarıyıllardan herhangi birinde başarılı olan bir öğrenci bir sonraki eğitim-öğretim yılında bir üst sınıfa geçmiş sayılır.

(3) Programa başladıktan sonraki ilk iki yarıyılın sonunda GNO'su 1,50'nin altında olan öğrenciler tekrar öğrencisi sayılırlar. İzleyen dönemlerde ise GNO'su 1,75'in altında olan öğrenciler tekrar öğrencisi sayılırlar. Tekrar öğrencileri staj dersleri hariç daha önce almadığı bir dersi alamaz. Bu durumdaki öğrenciler GNO'sunu en az 1,75 ve üstüne çıkarıncaya kadar önceki yarıyıllarda aldığı dersleri tekrarlamak zorundadır. Tekrar durumunda olan bir öğrenci için asgari ders yükü ile ilgili kural uygulanmaz.



# Sınavlar ve Deęerlendirme

- **MADDE 26 -**
- (1) Sınavlar; ara sınav, yarıyıl sonu sınavı, muafiyet sınavı, kısa süreli sınavlar, ek sınav, mazeret sınavı ve bütünleme sınavından ibarettir. İlgili birim kurullarının kararı ile bu sınavlar yazılı, uygulamalı veya sözlü olarak yapılabilir. Ayrıca YÖK ve Senato tarafından belirlenen farklı sınav uygulamaları da yapılabilir.



# Ders Başarı Durumu, Notlarda Maddi Hata ve Not Ortalaması Hesaplaması

<u>Puan</u>	<u>Ders Notu</u>	<u>Katsayı</u>
• 95-100	AA	4,00
• 90-94	BA+	3,75
• 85-89	BA	3,50
• 80-84	BB+	3,25
• 75-79	BB	3,00
• 70-74	CB+	2,75
• 65-69	CB	2,50
• 60-64	CC+	2,25
• 55-59	CC	2,00
• 50-54	DC	1,50
• 45-49	DD	1,00
• 40-44	FD	0,50
• <40	FF	0,00
• Devamsız	NA	0,00

(9) (CC) ve üstü harf notlarından birini alan öğrenciler o dersi başarmış sayılırlar.

(10) Bir dersten FF ve FD harf notlarından birini alan öğrenciler o dersten başarısız sayılırlar.

(11) GNO'su 1,75 ve üstünde olan öğrenciler DD ve DC harf notu aldıkları derslerden koşullu başarılı sayılırlar.

# Yükseköğretim Kurumları Öğrenci Disiplin Yönetmeliği

- **MADDE 5. Disiplin cezaları şunlardır:**
- **a) Uyarma:** Öğrenciye, öğrencilik görevlerinde ve davranışlarında daha dikkatli olması gerektiğinin yazı ile bildirilmesidir.
- ❖ Üniversitede genel kurallara aykırı olarak yapılan davranışlar.
- **b) Kınama:** Öğrenciye öğrencilik görevlerinde ve davranışlarında kusurlu sayıldığı yazı ile bildirilmesidir.
- ❖ Örnek:Yükseköğretim kurumu yetkililerince istenen bilgileri eksik veya yanlış bildirmek veya hiç bildirmemek.
- **c) Yükseköğretim Kurumundan Bir haftadan Bir Aya Kadar Uzaklaştırma:** Öğrenciye, yükseköğretim kurumundan bir haftadan bir aya kadar uzaklaştırıldığı yazı ile bildirilmesidir.
- ❖ Yükseköğretim kurumu içinde siyasi faaliyetlerde bulunmak.
- **d) Yükseköğretim Kurumundan Bir veya İki Yarıyıl İçin Uzaklaştırma:** Öğrenciye, yükseköğretim kurumundan bir veya iki yarıyıl uzaklaştırıldığı yazı ile bildirilmesidir.
- ❖ Sınavlarda kopya yapmak veya yaptırmak veya bunlara teşebbüs etmek.
- **e) Yükseköğretim Kurumundan Çıkarılma:** Öğrenciye, bir daha yükseköğretim kurumundan herhangi birine alınmamak üzere öğrencilikten çıkarıldığı yazı ile bildirilmesidir.
- ❖ Yükseköğretim kurumlarının ideolojik ve siyasi amaçlarla huzur, sükun ve çalışma düzenini bozmak veya boykot, işgal, engelleme, personelin işini yavaşlatma gibi eylemlere katılmak, bu amaçlara yönelik eylemleri tahrik etmek.



# Burs ve Çalışma Olanakları

Üniversitemizde; ekonomik yönden desteğe ihtiyacı olan öğrencilerimiz üniversitemiz bünyesinde kısmi zamanlı olarak (kontenjanlar dahilinde) çalışabilmektedir. Kısmi zamanlı çalışacak öğrencilerimizin seçimleri, Sağlık Kültür ve Spor Daire Başkanlığı tarafından belirlenen kurullarca, Eğitim-Öğretim yılı başında gerçekleştirilmektedir. Yine kontenjanlar dahilinde beslenme yardımı alabilmektedir.



# Kütüphane

Kütüphane web sayfası, elektronik veri tabanları, elektronik kaynaklar, elektronik dergiler, kütüphaneler arası belge sağlama ve ödünç verme ile öğrencilerimize çağdaş hizmetler sunmaktadır.

Ayrıntılı Bilgi İçin: <http://kutuphane.gantep.edu.tr>





# Beslenme

Üniversitemiz merkez kampüsünde bütün öğrencilerimizin öğle yemeđi hizmeti aldıkları merkezi bir öğrenci yemekhanesi bulunmaktadır.

Ayrıca; öğrencilerimizin beslenme gereksinmelerine seçenek oluşturmak ve boş zamanlarında gidebilecekleri mekânlar yaratmak amacıyla Fakülte ve Yüksekokullarda Kantin ve Kafeteryalar hizmet vermektedir.



# Sosyal İmkanlar

Üniversitemizde öğrenim gören öğrencilerimizin sosyal ihtiyaçlarını karşılamak ve bu amaçla, fiziksel alanlar yaratmak amacıyla Sağlık, Kültür ve Spor Daire Başkanlığı görevlidir. Bu çerçevede Sağlık Merkezleri, Kantinler, Sinema-Tiyatro Salonları ve Spor Salonları hizmet vermektedir.

## Yürütülen başlıca hizmetler:

Sağlık Hizmetleri ( Bir Hemşire/Revir)

Beslenme Hizmetleri

Sosyal Hizmetler

Kültürel Hizmetler - Öğrenci Kulüpleri

Spor Hizmetleri

Psikolojik Danışma ve Rehberlik



# Öğrenci Konseyi

Gaziantep Üniversitesine kayıtlı öğrencilerin eğitim, sağlık, spor ve kültürel ihtiyaçlarının karşılanması ve geliştirilmesinde haklarını gözetmek, üniversitemiz yönetim organları ile öğrenciler arasında etkili bir iletişim kurarak öğrencilerin beklenti ve isteklerini yönetim organlarına iletmek ve öğrencilerin eğitim-öğretim konusundaki kararlara katılımını sağlamak amacıyla öğrenci konseyi oluşturulmaktadır.



# Bilgisayar Olanakları

Fakültemizde belli alanlarda ücretsiz wi-fi hizmeti sunulmaktadır. Bunun yanında fakülte idari binasının girişinde bulunan bilgisayar odasından yararlanmak mümkündür.



# COĞRAFYA BÖLÜMÜ

## BÖLÜMÜMÜZÜ TANIYALIM



COĞRAFYA BÖLÜMÜ ÖĞRENCİ MEVCUDU

Lisans:  
I. Öğretim 262

TOPLAM: 262 öğrenci

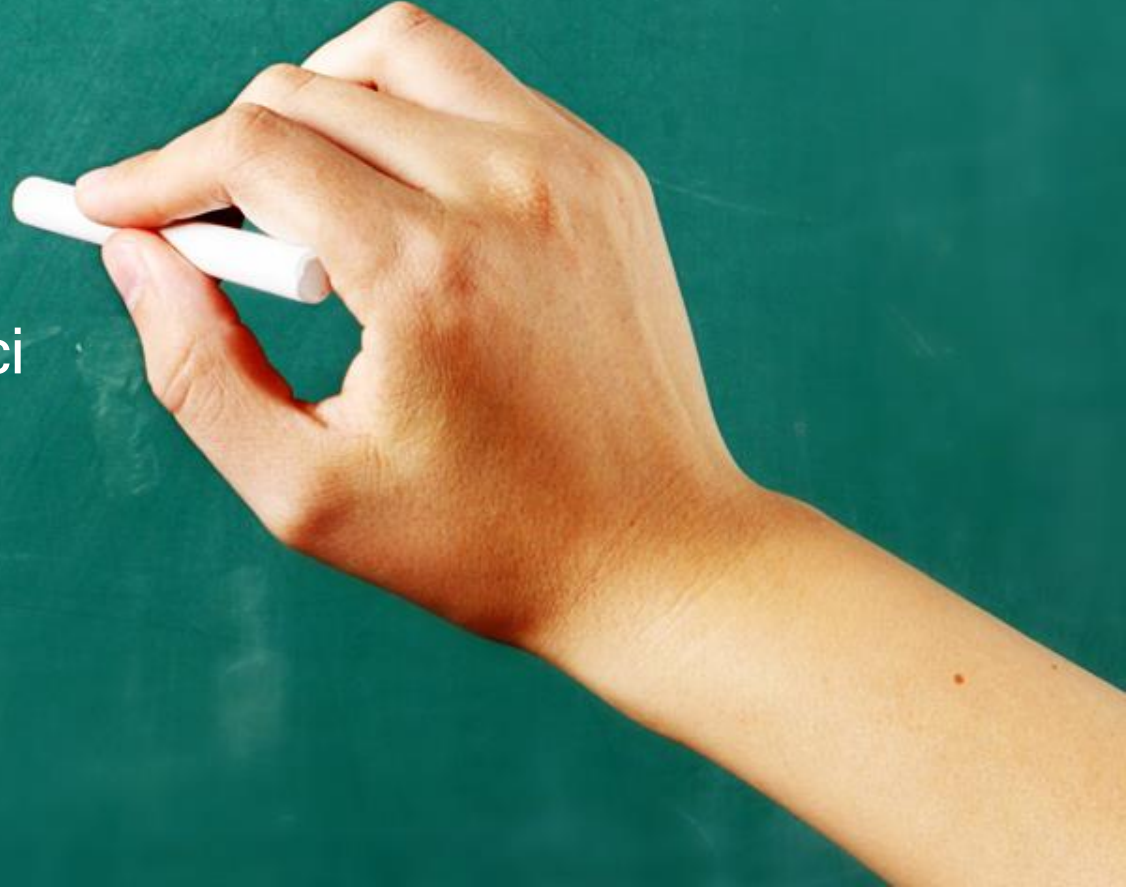

# BÖLÜMÜN İDARİ YAPISI

## Bölüm Başkanı

Dr. Öğr. Üyesi Gülşen KUM

## Diğer Akademik ve İdari Personeller

Prof. Dr. Mehmet Emin SÖNMEZ

Dr. Öğr. Üyesi M. Ragıp KALELİOĞLU

Dr. Öğr. Üyesi Uğurcan AYIK

Dr. Öğr. Üyesi Ömer ŞEN

Öğr. Görevlisi Dr. Semra AKAY

Arş. Gör. Sena İNKAYA

Sekreter: Ayşe POLAT





Gaziantep Üniversitesi Coğrafya Bölümü, 2014 yılında Fen-Edebiyat Fakültesi bünyesinde dört yıllık bir lisans programı olarak kurulmuştur. 2015-2016 akademik yılında ilk öğrencilerini kabul etmiştir.

## COĞRAFYA BÖLÜMÜNDE;

- Beşeri Coğrafya,
- Fiziki Coğrafya,
- Türkiye Coğrafyası,
- Bölgesel Coğrafya

olmak üzere toplam 4 Ana Bilim dalı mevcuttur.



Bölümümüzde günümüzde kullanımı ve önemi hızla artan ve oldukça popüler bir teknolojik araç ve teknik alan olan Coğrafi Bilgi Sistemleri (GIS) ve Uzaktan Algılama (RS) gibi haritalama alanında iki yıla yayılmış kapsamlı bir eğitim verilmekte, böylece mezunların söz konusu sahada da çalışma imkânı bulunmaktadır.





Coğrafya Bölümü bünyesinde 2017 yılında *Gezgin Dođacılar Topluluđu* kurulmuştur. Çeşitli dönemlerde düzenlemiş olduđu faaliyetlerle etkinliklerine devam etmektedir. Topluluđumuz Coğrafya Bölümü öğrencilerinden oluştđu gibi coğrafyaya ilgi duyan tüm öğrencilere de açıktır.



Bölümümüzde belirli dönemlerde yapılan arazi çalışmaları ile öğrencilerin Coğrafya biliminin farklı disiplinlerine yönelik tecrübe kazanması, teoride öğrenilen bilgilerin uygulamalarla hayata geçirilmesi sağlanmaktadır.



# Sınıf Danışmanları ve İletişim Bilgileri

1.Sınıf Öğretim Danışmanı: Öğr. Görevlisi Dr. Semra AKAY  
semraakay@gantep.edu.tr

2.Sınıf Öğretim Danışmanı: Arş. Gör. Sena İNKAYA  
senainkaya@gantep.edu.tr

3.Sınıf Öğretim Danışmanı: Dr. Öğr. Üyesi Gülşen KUM  
gulsenkum@gantep.edu.tr

4.Sınıf Öğretim Danışmanı: Dr. Öğr. Üyesi Uğurcan AYIK  
ugurcanayik@gantep.edu.tr



Başarılı bir öğrenim süreci  
geçirmeniz dileğiyle;

*ARAMIZA HOŞ GELDİNİZ...*

